

PRIMEIRA VOTAÇÃO  
APROVADO POR UNANIMIDADE  
Em 05 de novembro de 2013



SEGUNDA VOTAÇÃO  
APROVADO POR UNANIMIDADE  
Em 12 de novembro de 2013

## PROJETO DE LEI Nº 082/2013

CÂMARA MUNICIPAL  
Secretaria

Protocolado sob nº 082/2013

Em 21/10/13

*Linou*

AUTORIZA O PODER EXECUTIVO MUNICIPAL A PROMOVER A TRANSFORMAÇÃO DA NATUREZA JURÍDICA DE ÁREA SITUADA NO JARDIM BRASÍLIA DA CIDADE DE CARAMBEÍ - PARANÁ, CONFORME ESPECIFICA.

O **PREFEITO MUNICIPAL DE CARAMBEÍ**, Estado de Paraná, Senhor **OSMAR JOSÉ BLUM CHINATO**, no uso de suas atribuições legais, faz saber, que a Câmara Municipal aprova a seguinte **LEI**:

**Art. 1º** - Fica o Poder Executivo Municipal autorizado a proceder a transformação da natureza jurídica da área abaixo descrita, para bem de uso especial:

“**Praça I** com superfície de 2.600,00 m<sup>2</sup> ou **0,2600 ha** e perímetro de 257,385 m do imóvel denominado **Loteamento Jardim Brasília**, que está localizada e georreferenciado ao Sistema Geodésico Brasileiro (Sistema U T M, MC=51°00'W-Grw, Datum SAD-69), cujo caminhamento perimetral medido com direções em azimute(s) e distâncias em metros, tem início no vértice **1** de coord. (E(X)=590.294,7022m N(Y)=7.240.607,5883m) situado a um ponto virtual junto ao cruzamento entre a Rua Porto Alegre (antes: R01) e Rua Porto Vitória (antes: R06); deste, segue por linha seca ao longo da Rua Vitória (antes: R06) confrontando com Município de Carambeí em 132°31'45" e 69,864m até o vértice **2** (E=590.346,1870m N=7.240.560,3627m); em 150°37'54" e 5,019m até o vértice **3** (E=590.348,6483m N=7.240.555,9889m); em 162°05'34" e 5,019m até o vértice **4** (E=590.350,1915m N=7.240.551,2132m); em 173°33'15" e 5,019m até o vértice **5** (E=590.350,7549m N=7.240.546,2260m); em 185°00'55" e 5,019m até o vértice **6** (E=590.350,3162m N=7.240.541,2264m); em 196°28'36" e 5,019m até o vértice **7** (E=590.348,8927m N=7.240.536,4136m); em 207°56'16" e 5,019m até o vértice **8** (E=590.346,5413m N=7.240.531,9797m); em 219°23'56" e 5,019m até o vértice **9** (E=590.343,3558m N=7.240.528,1014m); em 230°51'37" e 5,019m até o vértice **10** (E=590.339,4631m N=7.240.524,9334m); em 240°03'17" e 10,466m até o vértice **11** (E=590.330,3939m N=7.240.519,7088m); em

*Linou*

249°32'39" e 29,343m até o vértice **12** (E=590.302,9016m N=7.240.509,4540m); em 258°33'32" e 0,795m até o vértice **13** (E=590.302,1224m N=7.240.509,2963m); em 294°54'15" e 0,795m até o vértice **14** (E=590.301,4014m N=7.240.509,6311m); em 331°14'59" e 0,795m até o vértice **15** (E=590.301,0190m N=7.240.510,3280m); em 7°35'43" e 0,795m até o vértice **16** (E=590.301,1241m N=7.240.511,1160m); deste, segue por linha seca ao longo da Rua Porto Alegre (antes: R01) confrontando com Município de Carambeí em 27°02'48" e 6,174m até o vértice **17** (E=590.303,9316m N=7.240.516,6150m); em 21°03'45" e 6,174m até o vértice **18** (E=590.306,1505m N=7.240.522,3767m); em 15°04'42" e 6,174m até o vértice **19** (E=590.307,7567m N=7.240.528,3383m); em 9°05'39" e 6,174m até o vértice **20** (E=590.308,7325m N=7.240.534,4349m); em 3°06'36" e 6,174m até o vértice **21** (E=590.309,0675m N=7.240.540,6000m); em 357°07'33" e 6,174m até o vértice **22** (E=590.308,7579m N=7.240.546,7665m); em 351°08'30" e 6,174m até o vértice **23** (E=590.307,8071m N=7.240.552,8671m); em 345°09'27" e 6,174m até o vértice **24** (E=590.306,2255m N=7.240.558,8353m); em 341°30'17" e 49,106m até o vértice **25** (E=590.290,6479m N=7.240.605,4047m); deste, segue por linha seca ao longo da Rua Vitória (antes: R06) confrontando com Município de Carambeí em 9°24'38" e 1,470m até o vértice **26** (E=590.290,8883m N=7.240.606,8553m); em 44°15'57" e 1,470m até o vértice **27** (E=590.291,9146m N=7.240.607,9083m); em 79°07'17" e 1,470m até o vértice **28** (E=590.293,3586m N=7.240.608,1858m); em 113°58'36" e 1,470m até o vértice **1** (início da descrição), fechando assim o perímetro.

1

**Art. 2º** - O imóvel objeto da desafetação destina-se a construção de uma Unidade de Saúde.

**Art. 3º** - Esta Lei entra em vigor na data de sua publicação.

**Prefeitura Municipal de Carambeí, em 21 de outubro de 2013.**



**OSMAR JOSÉ BLUM CHINATO**  
Prefeito Municipal de Carambeí



# CÂMARA MUNICIPAL DE CARAMBEÍ

Rua da Prata, 99 – Fone (42) 3231-1668 CEP 84145-000 – Carambeí – Paraná  
C.N.P.J. 01.613.766/0001-04 e-mail: camaracarambei@br10.com.br

## COMISSÃO DE JUSTIÇA E REDAÇÃO PARECER AO PROJETO DE LEI Nº 082/2013

### EMENDA SUPRESSIVA

Modifique-se a descrição no artigo 1º em relação a Rua denominada de Rua Porto Vitória, pois o correto é Rua Vitória:

**“Art. 1º – ...**

***Praça I - ... situado a um ponto virtual junto com o cruzamento entre a Rua Porto Alegre (antes: R01) e Rua Vitória (antes R:06)....”***

SALA DAS COMISSÕES, em 4 de novembro de 2.013.

Vereador **INÁCIO POVAZ FILHO**  
Presidente

Vereadora **JUSSARA TONON**  
Membro

Vereadora **ELISÂNGELA PEDROSO**  
Membro



# CÂMARA MUNICIPAL DE CARAMBEÍ

Rua da Prata, 99 – Fone (42) 3231-1668 CEP 84145-000 – Carambeí – Paraná

C.N.P.J. 01.613.766/0001-04 e-mail: camaracarambeí@br10.com.br

## COMISSÃO DE JUSTIÇA E REDAÇÃO PARECER AO PROJETO DE LEI Nº 082/2013

**AUTORIZA O PODER EXECUTIVO MUNICIPAL A PROMOVER A TRANSFORMAÇÃO DA NATUREZA JURÍDICA DA ÁREA SITUADA NO JARDIM BRASÍLIA DA CIDADE DE CARAMBEÍ – PARANÁ, CONFORME ESPECÍFICA.**

**Autor: PODER EXECUTIVO**

O CHEFE DO PODER EXECUTIVO MUNICIPAL submete à apreciação desta Colenda Câmara, o Projeto de Lei epigrafado acima.

Cumpra-se destacar que o artigo 14, caput da Lei Orgânica, especifica que cabe ao Município, dispor sobre as matérias de competência do Município.

O presente Projeto de Lei veio acompanhado de justificativa em que o Chefe do Poder Executivo atribui a necessidade de construção de um posto de saúde no local, em razão da melhoria na saúde da população.

No entanto, esta Comissão apresenta em anexo, uma EMENDA SUPRESSIVA que, aprovada, deixará o Projeto de Lei epigrafado em condições de ser submetido à deliberação pelo Soberano Plenário.

Com estes fundamentos, a Proposição em exame está revestida dos critérios exigidos no tocante a constitucionalidade e legalidade, manifestando-se, esta **COMISSÃO DE JUSTIÇA E REDAÇÃO**, pela **admissibilidade** do Projeto de Lei nº 082/2013, reservando-se o direito de opinar sobre o mérito por ocasião de sua deliberação pelo Soberano Plenário.

SALA DAS COMISSÕES, em 4 de novembro de 2013.

  
Vereador **INÁCIO POVAZ**  
Presidente

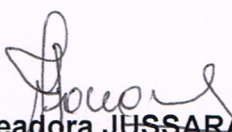
  
Vereadora **JUSSARA TONON**  
Membro

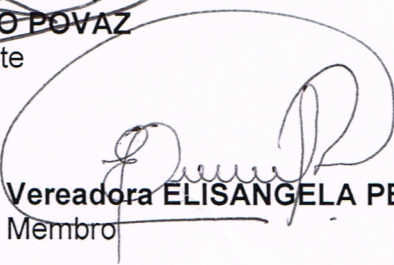
  
Vereadora **ELISÂNGELA PEDROSO**  
Membro

(Autônomo) Eng. Agr. Ricardo R. Biersteker

End.: Estr. Catanduva km=1 - Cx.P. nº 1.148 - Carambei - PR - CEP: 84145-000 - Fone: (0xx42) 3231-1353

## MEMORIAL DESCRITIVO

do Levantamento Topográfico: Planimétrico

Finalidade: Demarcação

### Identificação do Imóvel:

Imóvel: Loteamento Jardim Brasília

Registro no C.R.I. nº 7.375

Proprietário: Município de Carambei Interessado: o mesmo

Local: Jardim Brasília - Município de Carambei, Comarca de Castro, Estado do PR.

### Descrição dos limites e confrontações da área: (Praça I)

O perímetro da área intitulada: **Praça I** com superfície de 2.600,00 m<sup>2</sup> ou 0,2600 ha e perímetro de 257,385 m do imóvel denominado **Loteamento Jardim Brasília**, que está localizada e georreferenciado ao Sistema Geodésico Brasileiro (Sistema U T M, MC=51°00'W-Grw, Datum SAD-69), cujo caminhamento perimetral medido com direções em azimute(s) e distâncias em metros, tem início no vértice **1** de coord. (E(X)=590.294,7022m N(Y)=7.240.607,5883m) situado a um ponto virtual junto ao cruzamento entre a Rua Porto Alegre (antes: R01) e Rua Porto Vitória (antes: R06); deste, segue por linha seca ao longo da Rua Vitória (antes: R06) confrontando com Município de Carambei em 132°31'45" e 69,864m até o vértice **2** (E=590.346,1870m N=7.240.560,3627m); em 150°37'54" e 5,019m até o vértice **3** (E=590.348,6483m N=7.240.555,9889m); em 162°05'34" e 5,019m até o vértice **4** (E=590.350,1915m N=7.240.551,2132m); em 173°33'15" e 5,019m até o vértice **5** (E=590.350,7549m N=7.240.546,2260m); em 185°00'55" e 5,019m até o vértice **6** (E=590.350,3162m N=7.240.541,2264m); em 196°28'36" e 5,019m até o vértice **7** (E=590.348,8927m N=7.240.536,4136m); em 207°56'16" e 5,019m até o vértice **8** (E=590.346,5413m N=7.240.531,9797m); em 219°23'56" e 5,019m até o vértice **9** (E=590.343,3558m N=7.240.528,1014m); em 230°51'37" e 5,019m até o vértice **10** (E=590.339,4631m N=7.240.524,9334m); em 240°03'17" e 10,466m até o vértice **11** (E=590.330,3939m N=7.240.519,7088m); em 249°32'39" e 29,343m até o vértice **12** (E=590.302,9016m N=7.240.509,4540m); em 258°33'32" e 0,795m até o vértice **13** (E=590.302,1224m N=7.240.509,2963m); em 294°54'15" e 0,795m até o vértice **14** (E=590.301,4014m N=7.240.509,6311m); em 331°14'59" e 0,795m até o vértice **15** (E=590.301,0190m N=7.240.510,3280m); em 7°35'43" e 0,795m até o vértice **16** (E=590.301,1241m N=7.240.511,1160m); deste, segue por linha seca ao longo da Rua Porto Alegre (antes: R01) confrontando com Município de Carambei em 27°02'48" e 6,174m até o vértice **17** (E=590.303,9316m N=7.240.516,6150m); em 21°03'45" e 6,174m até o vértice **18** (E=590.306,1505m N=7.240.522,3767m); em 15°04'42" e 6,174m até o vértice **19** (E=590.307,7567m N=7.240.528,3383m); em 9°05'39" e 6,174m até o vértice **20** (E=590.308,7325m N=7.240.534,4349m); em 3°06'36" e 6,174m até o vértice **21** (E=590.309,0675m N=7.240.540,6000m); em 357°07'33" e 6,174m até o vértice **22** (E=590.308,7579m N=7.240.546,7665m); em 351°08'30" e 6,174m até o vértice **23** (E=590.307,8071m N=7.240.552,8671m); em 345°09'27" e 6,174m até o vértice **24** (E=590.306,2255m N=7.240.558,8353m); em 341°30'17" e 49,106m até o vértice **25** (E=590.290,6479m N=7.240.605,4047m); deste, segue por linha seca ao longo da Rua Vitória (antes: R06) confrontando com Município de Carambei em 9°24'38" e 1,470m até o vértice **26** (E=590.290,8883m N=7.240.606,8553m); em 44°15'57" e 1,470m até o vértice **27** (E=590.291,9146m N=7.240.607,9083m); em 79°07'17" e 1,470m até o vértice **28** (E=590.293,3586m N=7.240.608,1858m); em 113°58'36" e 1,470m até o vértice **1** (início da descrição), fechando assim o perímetro.

Observações: A planta anexa é parte integrante deste memorial descritivo.

Carambei - PR, 05/10/2011 10:20:52.

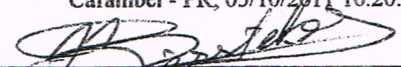
  
Resp. Téc.: Eng. Agr. Ricardo R. Biersteker  
CREA: 5.406-D/PR ART nº: 0000000

(Autônomo) Eng.º Agr.º Ricardo R. Biersteker

End.: Estr. Catanduva km=1 - Cx.P. nº 1.148 - Carambeí - PR - CEP: 84145-000 - Fone: (0xx42) 3231-1353

**MEMORIAL DESCRITIVO**  
**do Levantamento Topográfico: Planimétrico**  
**Finalidade: Demarcação**

**Identificação do Imóvel:**

Imóvel: Loteamento Jardim Brasília

Registro no C.R.I: nº 7.375

Proprietário: Município de Carambeí Interessado: o mesmo

Local: Jardim Brasília - Município de Carambeí, Comarca de Castro, Estado do PR.

**Descrição dos limites e confrontações da área: (Praça I)**

O perímetro da área intitulado: **Praça I** com superfície de 2.600,00 m<sup>2</sup> ou **0,2600 ha** e perímetro de 257,385 m do imóvel denominado **Loteamento Jardim Brasília**, que está localizada e georreferenciado ao Sistema Geodésico Brasileiro (Sistema U T M, MC=51°00'W-Grw, Datum SAD-69), cujo caminhamento perimetral medido com direções em azimute(s) e distâncias em metros, tem início no vértice **1** de coord. (E(X)=590.294,7022m N(Y)=7.240.607,5883m) situado a um ponto virtual junto ao cruzamento entre a Rua Porto Alegre (antes: R01) e Rua Porto Vitória (antes: R06); deste, segue por linha seca ao longo da Rua Vitória (antes: R06) confrontando com Município de Carambeí em 132°31'45" e 69,864m até o vértice **2** (E=590.346,1870m N=7.240.560,3627m); em 150°37'54" e 5,019m até o vértice **3** (E=590.348,6483m N=7.240.555,9889m); em 162°05'34" e 5,019m até o vértice **4** (E=590.350,1915m N=7.240.551,2132m); em 173°33'15" e 5,019m até o vértice **5** (E=590.350,7549m N=7.240.546,2260m); em 185°00'55" e 5,019m até o vértice **6** (E=590.350,3162m N=7.240.541,2264m); em 196°28'36" e 5,019m até o vértice **7** (E=590.348,8927m N=7.240.536,4136m); em 207°56'16" e 5,019m até o vértice **8** (E=590.346,5413m N=7.240.531,9797m); em 219°23'56" e 5,019m até o vértice **9** (E=590.343,3558m N=7.240.528,1014m); em 230°51'37" e 5,019m até o vértice **10** (E=590.339,4631m N=7.240.524,9334m); em 240°03'17" e 10,466m até o vértice **11** (E=590.330,3939m N=7.240.519,7088m); em 249°32'39" e 29,343m até o vértice **12** (E=590.302,9016m N=7.240.509,4540m); em 258°33'32" e 0,795m até o vértice **13** (E=590.302,1224m N=7.240.509,2963m); em 294°54'15" e 0,795m até o vértice **14** (E=590.301,4014m N=7.240.509,6311m); em 331°14'59" e 0,795m até o vértice **15** (E=590.301,0190m N=7.240.510,3280m); em 7°35'43" e 0,795m até o vértice **16** (E=590.301,1241m N=7.240.511,1160m); deste, segue por linha seca ao longo da Rua Porto Alegre (antes: R01) confrontando com Município de Carambeí em 27°02'48" e 6,174m até o vértice **17** (E=590.303,9316m N=7.240.516,6150m); em 21°03'45" e 6,174m até o vértice **18** (E=590.306,1505m N=7.240.522,3767m); em 15°04'42" e 6,174m até o vértice **19** (E=590.307,7567m N=7.240.528,3383m); em 9°05'39" e 6,174m até o vértice **20** (E=590.308,7325m N=7.240.534,4349m); em 3°06'36" e 6,174m até o vértice **21** (E=590.309,0675m N=7.240.540,6000m); em 357°07'33" e 6,174m até o vértice **22** (E=590.308,7579m N=7.240.546,7665m); em 351°08'30" e 6,174m até o vértice **23** (E=590.307,8071m N=7.240.552,8671m); em 345°09'27" e 6,174m até o vértice **24** (E=590.306,2255m N=7.240.558,8353m); em 341°30'17" e 49,106m até o vértice **25** (E=590.290,6479m N=7.240.605,4047m); deste, segue por linha seca ao longo da Rua Vitória (antes: R06) confrontando com Município de Carambeí em 9°24'38" e 1,470m até o vértice **26** (E=590.290,8883m N=7.240.606,8553m); em 44°15'57" e 1,470m até o vértice **27** (E=590.291,9146m N=7.240.607,9083m); em 79°07'17" e 1,470m até o vértice **28** (E=590.293,3586m N=7.240.608,1858m); em 113°58'36" e 1,470m até o vértice **1** (início da descrição), fechando assim o perímetro.

**Observações:** A planta anexa é parte integrante deste memorial descritivo.

Carambeí - PR, 05/10/2011 10:20:52.

Resp. Téc.: Eng.º Agr.º Ricardo R. Biersteker  
CREA: 5.406-D/PR ART nº: 0000000

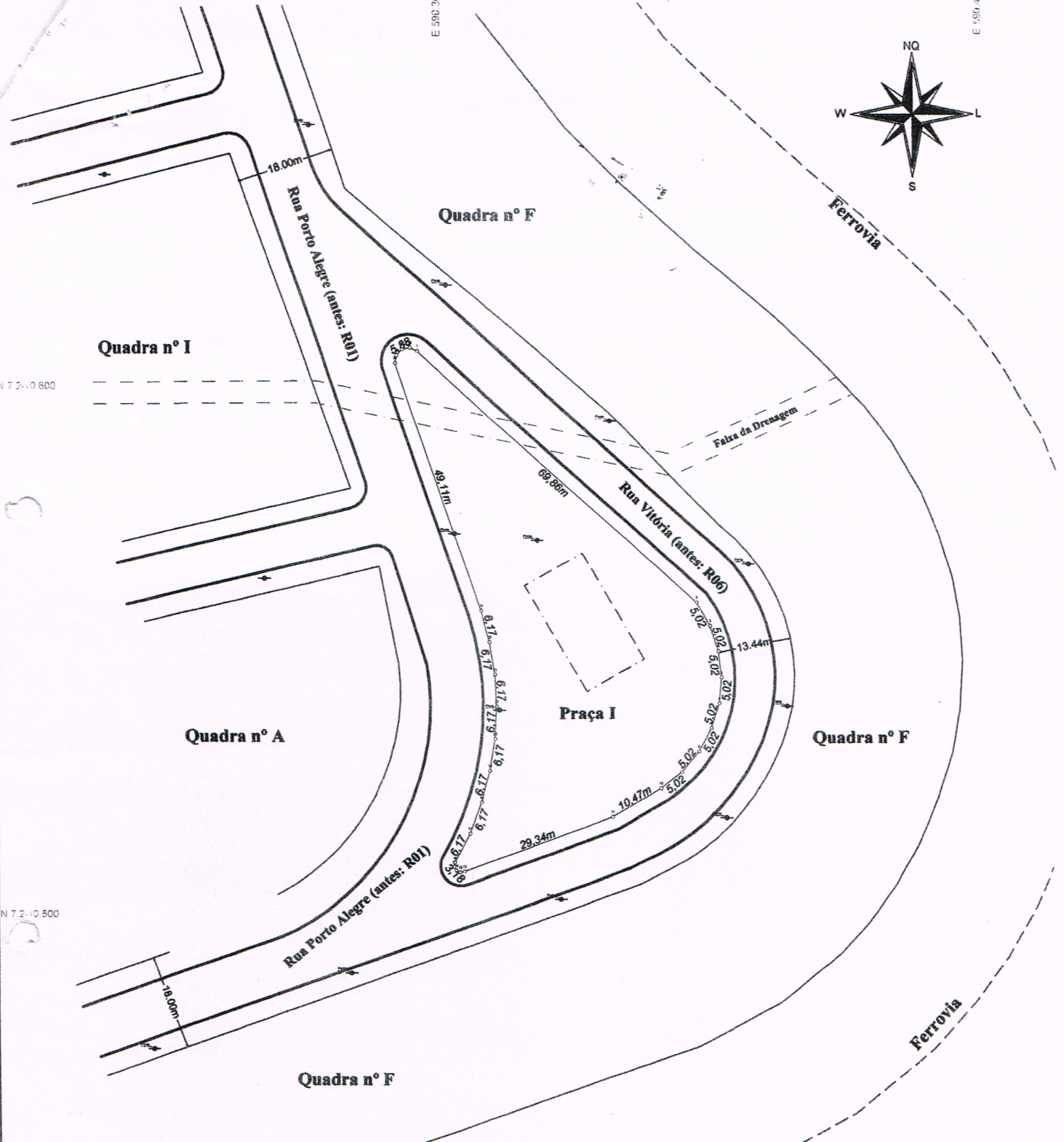
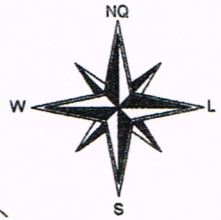

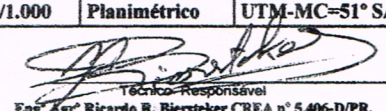
Título: <b>LEVANTAMENTO TOPOGRÁFICO</b>				Folha: <b>A4 - nº 01</b>	
Imóvel: <b>Praça I do Loteamento Jardim Brasília</b>			Matrícula: <b>nº 7.375</b>		
Local: <b>Jardim Brasília</b>			Município: <b>Carambei</b>		
Proprietário: <b>Município de Carambei</b>			Comarca: <b>Castro</b>		
Finalidade: <b>Demarcação</b>			Estado: <b>PR.</b>		
Área: <b>2.600,00 m<sup>2</sup></b>	Data: <b>05/10/2011</b>	Escala: <b>1/1.000</b>	Tipo de Levantamento: <b>Planimétrico</b>	Referência (Datum): <b>UTM-MC=51° SAD'69</b>	
Proprietário: <b>Município de Carambei</b>			 Técnico-Responsável <b>Eng. Agrº Ricardo R. Biersteker CREA nº 5.406-D/PR.</b>		



# CÂMARA MUNICIPAL DE CARAMBEÍ

Rua da Prata, 99 – Fone (42) 3231-1668 CEP 84145-000 – Carambeí – Paraná  
C.N.P.J. 01.613.766/0001-04 e-mail: [cmc@camaracarambeí.pr.gov.br](mailto:cmc@camaracarambeí.pr.gov.br)

PARECER JURÍDICO nº 134/2013

Interessado: COMISSÃO DE JUSTIÇA E REDAÇÃO

Assunto: Projeto de Lei nº 082/2013 - **AUTORIZA O PODER EXECUTIVO MUNICIPAL A PROMOVER A TRANSFORMAÇÃO DA NATUREZA JURÍDICA DA ÁREA SITUADA NO JARDIM BRASÍLIA DA CIDADE DE CARAMBEÍ - PARANÁ, CONFORME ESPECIFICA**

Proponente: Poder Executivo

O Projeto de Lei nº 083/2013, de origem do Poder Executivo Municipal coloca à apreciação um Projeto de Lei que autoriza a desafetação do imóvel onde hoje existe uma Praça Pública, para que no local seja construído um Posto de Saúde..

*In casu*, em relação aos aspectos constitucional, legal e jurídico, aspecto que nos cabe examinar, manifestamo-nos favoravelmente à aprovação do Projeto de Lei nº 083/2013.

O presente Projeto foi protocolado e encaminha á Secretaria desta Casa de Leis em 21 de outubro de 2013, deve em seguida ser remetido às Comissões de Justiça e Redação, além da de Finanças e Orçamento para manifestarem-se, para que sejam colocadas na em apreciação pelos demais vereadores na ordem do dia das próximas sessões.

Carambeí, 30 de outubro de 2013.

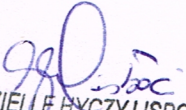
  
GRAZIELLE HYCZY LISBOA  
Procuradora Jurídica  
OAB-PR 28119