



PREFEITURA MUNICIPAL
CARAMBEÍ
UMA CIDADE FEITA POR TODOS!

Ofício n.º 191/2024 – GP

PAÇO MUNICIPAL

AV. DO OURO, 1.355 | JARDIM EUROPA

Câmara Municipal de Carambeí – PR – Carambeí – PR
Sistema de Apoio ao Processo Legislativo



PROTOCOLO GERAL **147/2024**
08/04/2024 – Horário: 16:45

OFÍCIO Nº 191/2024 – GP

Assunto: Resposta ao Ofício n.º 194/2024 - Requerimento n.º 004/2024.

Exmo. Sr.

Cumprimentando-o cordialmente, encaminhamos resposta ao **Ofício n.º 066/2024, Requerimento n.º 004/2024 dos Ilmo. Sr. Sandro Marcelo de Oliveira**, o qual requer informações sobre a situação da quadra poliesportiva da Escola Rural Municipal de Limpo Grande, através do **Ofício n.º. 085/2024 da Secretaria Municipal de Educação e Cultura**.

Sem mais para o momento, manifestamos nossos votos de elevada estima e consideração.

Atenciosamente.

ELISANGELA PEDROSO DE OLIVEIRA NUNES
PREFEITA MUNICIPAL

Exmo. Senhor

SERGIO LUIS DE OLIVEIRA

PRESIDENTE DA CÂMARA MUNICIPAL DE CARAMBEÍ

Nesta



Descrição: Destelhamento e deslocamento das terças.



Ofício nº 432/2024 - SMEC

Carambeí, 05 de abril de 2024.

Assunto: Resposta ao ofício nº 066/2024

Excelentíssima Senhora Prefeita

Em resposta ao ofício nº 066/2024 e requerimento nº 04/24, segue em anexo as informações solicitadas.

Sem mais para o momento, desde já agradecemos as providências e manifestamos nossos votos de elevada estima e consideração.

Respeitosamente,

Katia Harms

Secretária Municipal de Educação e Cultura

Portaria nº 11/2021

Exma. Senhora

Elisangela Pedroso de Oliveira Nunes

Prefeita Municipal

Nesta



- **Com relação à atual condição da quadra poliesportiva**

Segue em anexo laudo técnico da engenheira responsável.

- **Com relação às medidas tomadas para solucionar o problema**

As medidas tomadas pela Prefeitura foi a análise da situação real da quadra poliesportiva, bem como a avaliação minuciosa de toda a estrutura, por parte da engenheira do setor de Planejamento da Prefeitura, a qual emitiu um laudo técnico.

Com o laudo em mãos, a Secretaria de Educação e Cultura, iniciou o processo para a contratação de empresa para a manutenção corretiva da cobertura, calhas e iluminação da quadra poliesportiva. Os orçamentos já foram realizados e o processo está em andamento.

- **Motivos para a não resolução durante as férias escolares**

A resolução do problema não pode ser sanado durante o período de férias escolares devido ao fato de ainda não ter os orçamentos necessários, nem a verba para a execução da mesma.



LAUDO TÉCNICO

Carambeí, 27 de outubro de 2023.

LOCAL

Quadra de Esportes da Escola Rural Municipal de Limpo Grande

DESCRIÇÕES GERAIS

A Quadra de Esportes da Escola Rural Municipal de Limpo Grande foi construída por volta do ano de 2008. Sua estrutura é toda pré-moldada, inclusive as tesouras da cobertura, sem fechamento lateral. A cobertura é composta pelas tesouras e terças metálicas e o telhamento com telhas de fibrocimento.



Foto 1 - Quadra de Esportes (construção 2008)

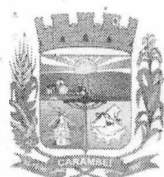

Em 2022 ocorreu a reforma e fechamento lateral da quadra, por meio do Contrato nº 72/2022 (Edital Tomada de Preços nº 1/2022). Nessa reforma, foi realizado o fechamento lateral da quadra, troca das telhas, iluminação, entre outros serviços.



Foto 2 - Reforma da Quadra de Esportes (2022)

DOS FATOS

Ocorre que, pelo menos nos últimos dois meses, está havendo grande incidência de chuvas, ventos fortes e descargas atmosféricas na região, o que vem afetando a estrutura da quadra de esportes do Limpo Grande.

Em visita realizada no dia 20 de outubro de 2023, foi possível constatar o destelhamento de parte da cobertura, deslocamento de terças metálicas e calha de beiral e várias luminárias queimadas, conforme fotos a seguir:

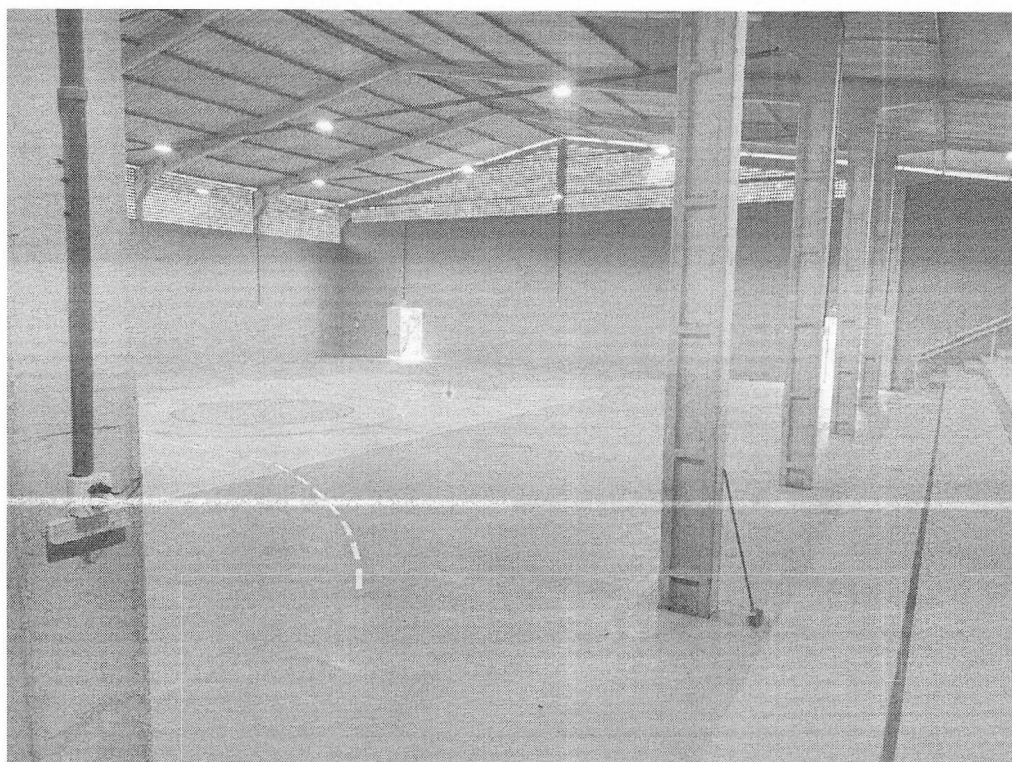

PREFEITURA MUNICIPAL
CARAMBEÍ
UMA CIDADE FEITA POR TODOS!

SEC. MUN. DE PLANEJAMENTO
E URBANISMO

AV. DO OURO, 1355 | JARDIM EUROPA
planejamento@carambei.pr.gov.br



Descrição: Destelhamento e deslocamento das terças.

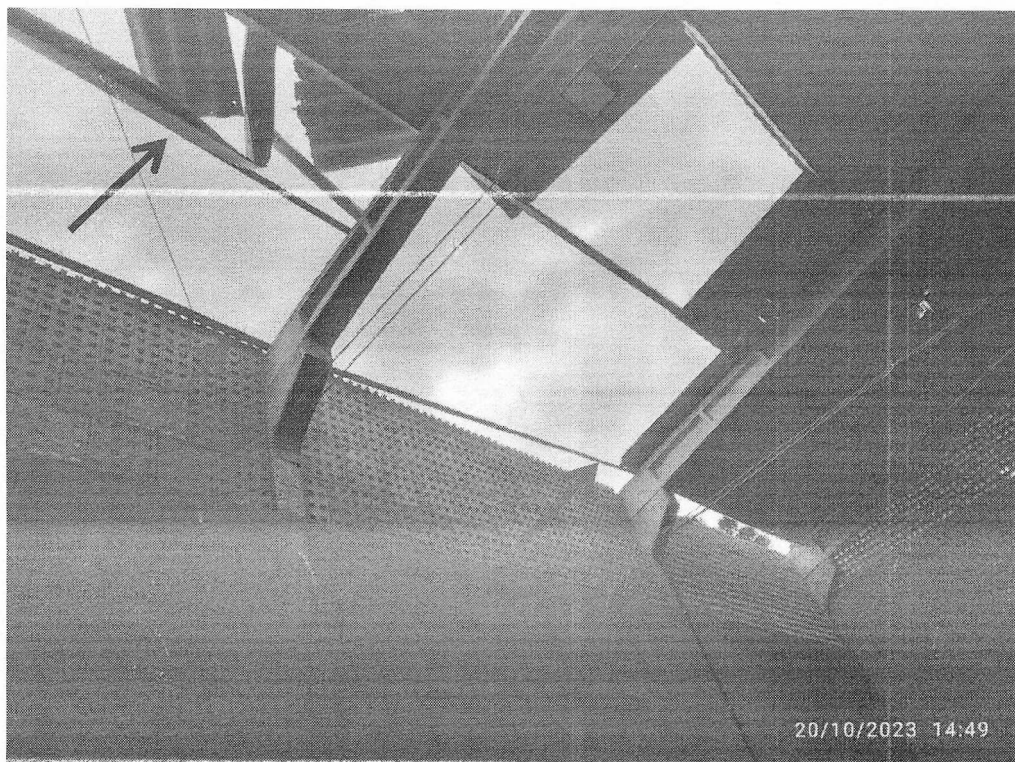
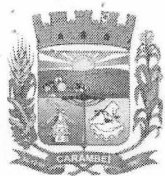

Descrição: Terças torcidas e deslocadas.

Em azul, deslocamento da calha lateral devido a ação do vento.

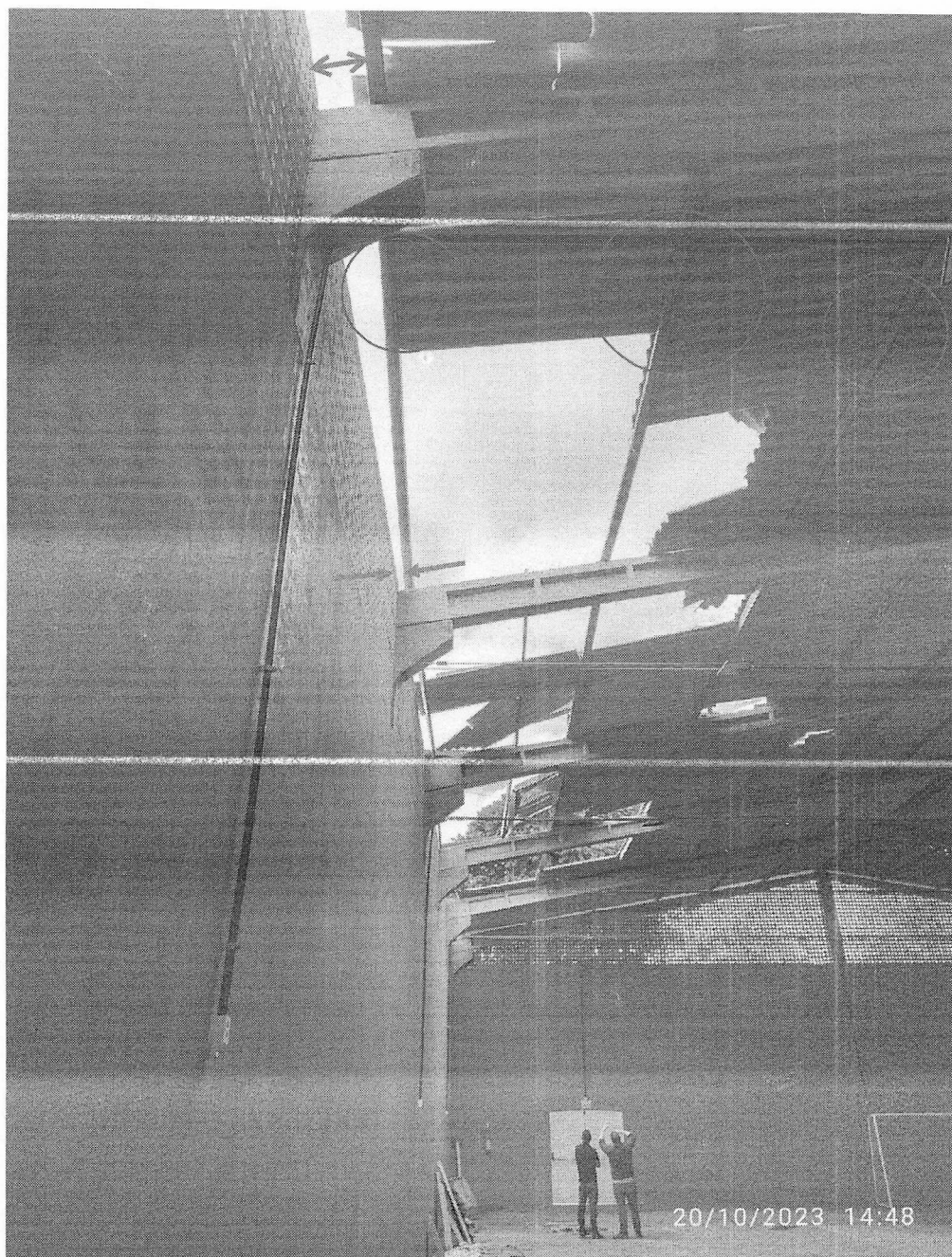

Descrição: Terças torcidas e deslocadas.

Terças em processo corrosivo.

Em vários locais da cobertura, as terças apresentam corrosão.

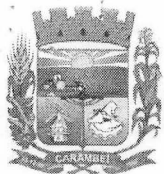

PREFEITURA MUNICIPAL
CARAMBEÍ
UMA CIDADE FEITA POR TODOS!

**SEC. MUN. DE PLANEJAMENTO
E URBANISMO**

AV. DO OURO, 1355 | JARDIM EUROPA
planejamento@carambei.pr.gov.br

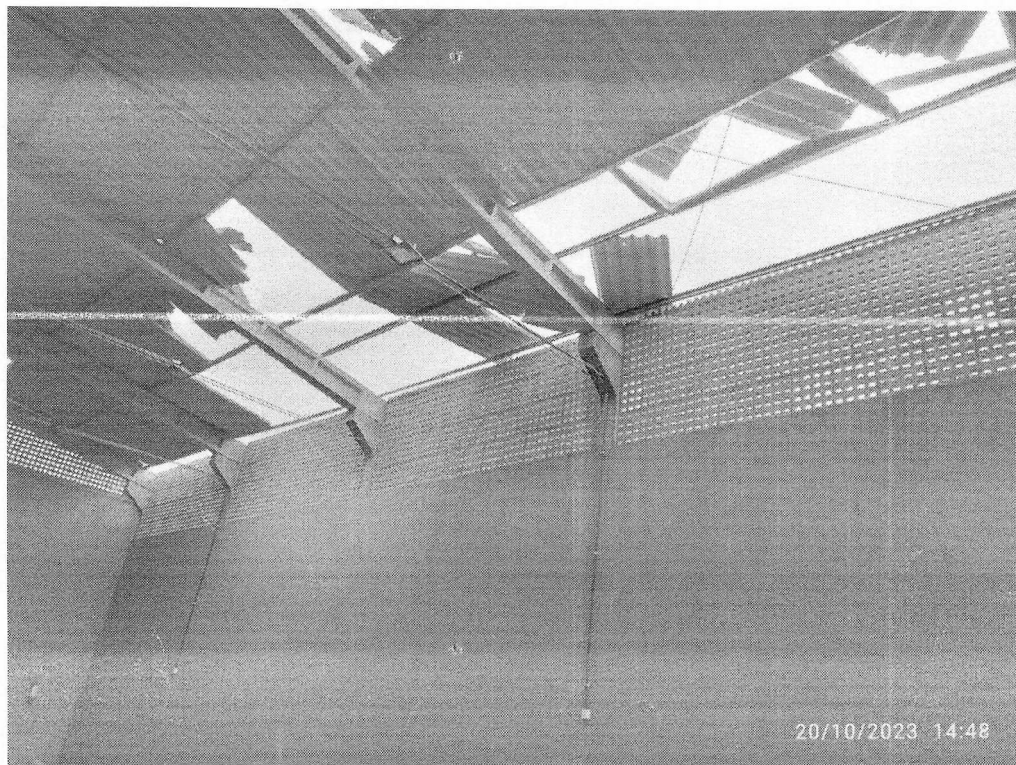

Descrição: Destelhamento e deslocamento das terças.



PREFEITURA MUNICIPAL
CARAMBEÍ
UMA CIDADE FEITA POR TODOS!

**SEC. MUN. DE PLANEJAMENTO
E URBANISMO**

AV. DO OURO, 1355 | JARDIM EUROPA
planejamento@carambei.pr.gov.br



Descrição: Destelhamento.

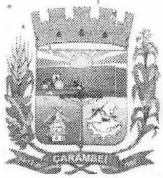

Descrição: Terças torcidas e deslocadas

Em azul, deslocamento da calha lateral devido a ação do vento.



Descrição: Deslocamento da terça (flecha), fazendo com a telha não apoie totalmente no banzo superior do perfil.

Em vários locais da cobertura, as terças apresentam corrosão.

